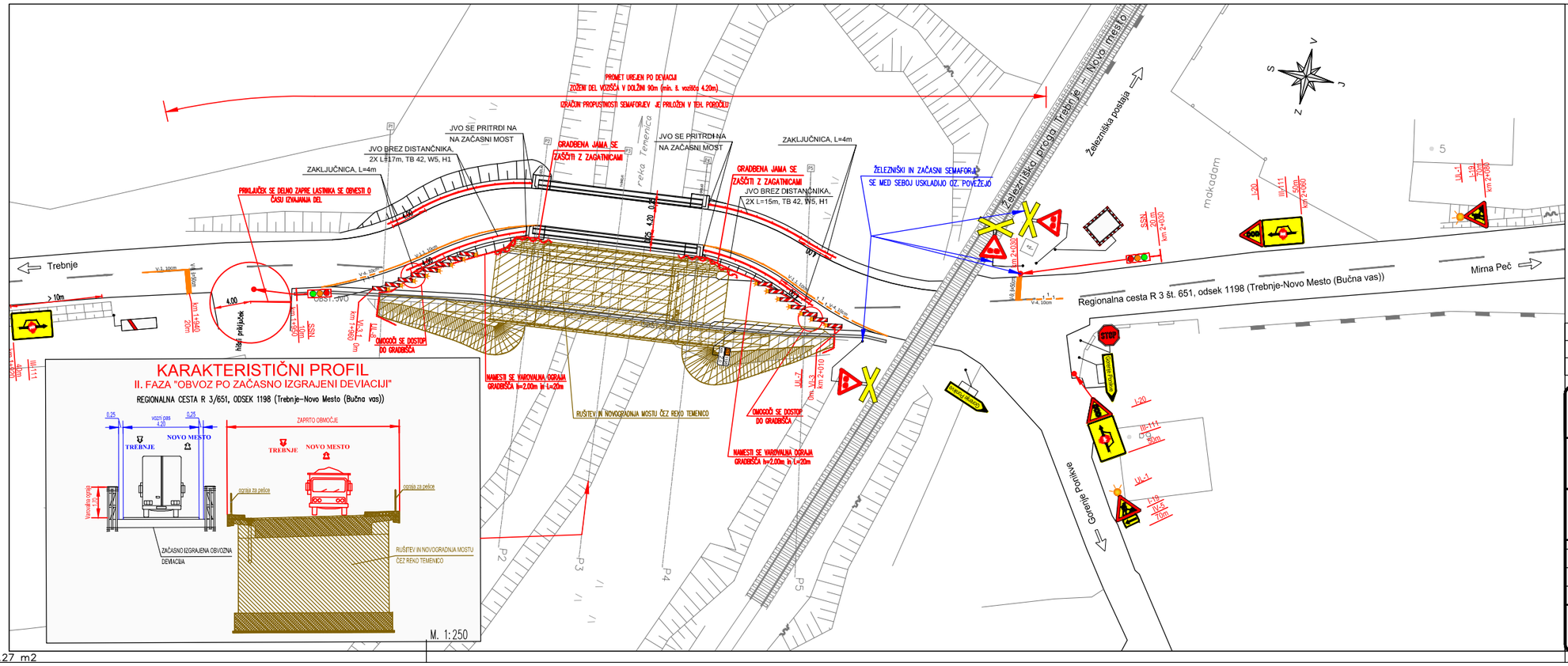

Pov = 0.27 m2

ZAČASNA PROMETNA SIGNALIZACIJA

- II. FAZA -

- IZGRADNJA MOSTU -

- Promet urejen s semaforji -

spremembe	opis spremembe	datum	podpis

naročnik/investitor: Direkcija Republike Slovenije za ceste	cesta/lokacija: R3-651 Trebnje - Novo mesto (Bučna vas)
vodilni projektant: GINEX International d.o.o. PROJEKTIVNI BIRO IZS G-0486	odsek/ objekt: odsek 1198 (Trebnje - novo mesto (Bučna vas)) v km 1+940
projektant načrta: PLANUM	vrsta projekta: PZI; št. projekta: 102-11E; št. načrta: 1414/11; datum: april 2012; vrsta načrta: 32 Načrti gradbenih konstrukcij in drugi gradbeni načrti; Začasna ureditev prometa med gradnjo; št. lista: 7/9
odg. vodja proj.: D. STANIČ, univ.dipl.inž.gradb.	id. številka: G-3154
odg. projektant: D. REPA, univ.dipl.inž.gradb.	G-0413
izdelal: M. MARKS, dipl.inž.prom.	vsebina/ naslov načrta: Rušitev in novogradnja mostu čez Temenico v naselju Gorenje Ponikve
	merilo: 1 : 250; številka DK:
št. odseka: 1198; arh. št.:	fazo/objekt: 004.0305; šifra risbe: G.023; identifikacijska št.: